☆駅近☆３WAYアクセス利便性良し
★室内全面改装水廻り新品入替★

- 乗り換え無しでなんばまで17分◎天王寺まで２０分◎
- ３口ガスシステムキッチン、ウォシュレット、浴室、洗面台、洗濯パンが全て新品
- 安立小学校まで徒歩３分、清水丘小学校まで徒歩７分

条件変更しました！
賃料＆礼金ダウン！

約１３帖のLDK

廊下

和室

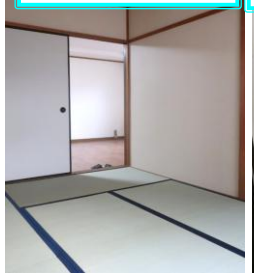

新品！３口システムキッチン・ユニットバス・ウォシュレット・洗面台・室内洗濯パン

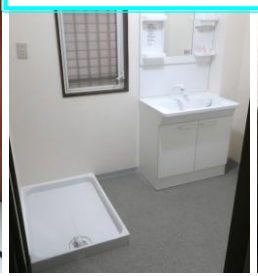

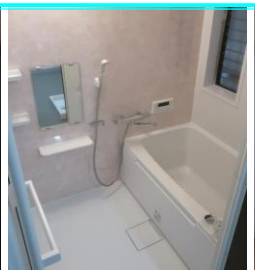
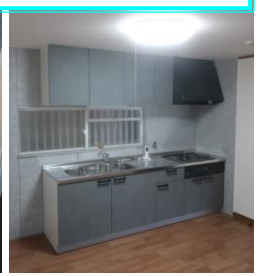

名称	サザンルートテンヨー		
号室	101号室	間取り	3LDK
賃料	~~9.8万円~~ →9万円	共益費	－
敷金	－	礼金	~~20万円~~ →10万円
所在地	大阪市住吉区清水丘１－２９－１４		

交通				
阪堺線	安立町	駅	徒歩	30秒
南海本線	住ノ江	駅	徒歩	6分
南海高野線	沢ノ町	駅	徒歩	9分

種目	マンション		
建物構造	鉄骨ALC　地上3階建て　1階部分		
築年月	1991年1月		
専有面積	68㎡	バルコニー	東
現況	空室（即入居可）		
初期費用 火災保険	貸主指定		
初期費用 保証会社	K-net：専用申込書あり 保証人あり：貸主負担 保証人なし：初回100%		
初期費用 水道	管理会社検針		
条件 ペット	不可		
条件 事務所利用	不可		
駐車／駐輪 駐車場	無し		
駐車／駐輪 駐輪場	無料		
駐車／駐輪 バイク	無し		
設備	モニターホン、システムキッチン、室内洗濯パン、ユニットバス、シャンプドレッサー、ウォシュレット、収納スペース、照明		
備考	※階段のみ ※楽器演奏禁止		

必要書類　契約者様…住民票、顔写真、身分証、収入証明、　同居人様…住民票、顔写真　保証人様…印鑑証明、収入証明（※内容により変更の場合有）

最新の空室確認

右記QRコードをご利用下さい

商号	株式会社 コモドスペース			
免許番号	大阪府知事（9）３１６４５号	担当者	取引態様	広告料
営業時間	月～土：10：00～17：30（日・祝のみ電話対応）	西川	一般	20万円（税込）
所在地	〒550-0012　大阪市西区立売堀１丁目6番8号			

申込専用FAX：０５０－３７３７－９８４０
※上記FAX以外へ申込書は受付できませんのでご注意ください

特記事項
※入居審査通過後、１週間以内の決済が必要です。
事情がある方は先にご相談下さい。
※鍵の所在は、予告無く変更する場合があります。

物件に関するご質問、お問い合わせはメールでお送りください：info2@comodospace.com
空室確認は左記QRコードをご利用ください。ご案内の場合のみ案内当日にお電話をお願いします：TEL：06-7655-9201